

PROGETTO PATRIMONIALE BIOMETRICO

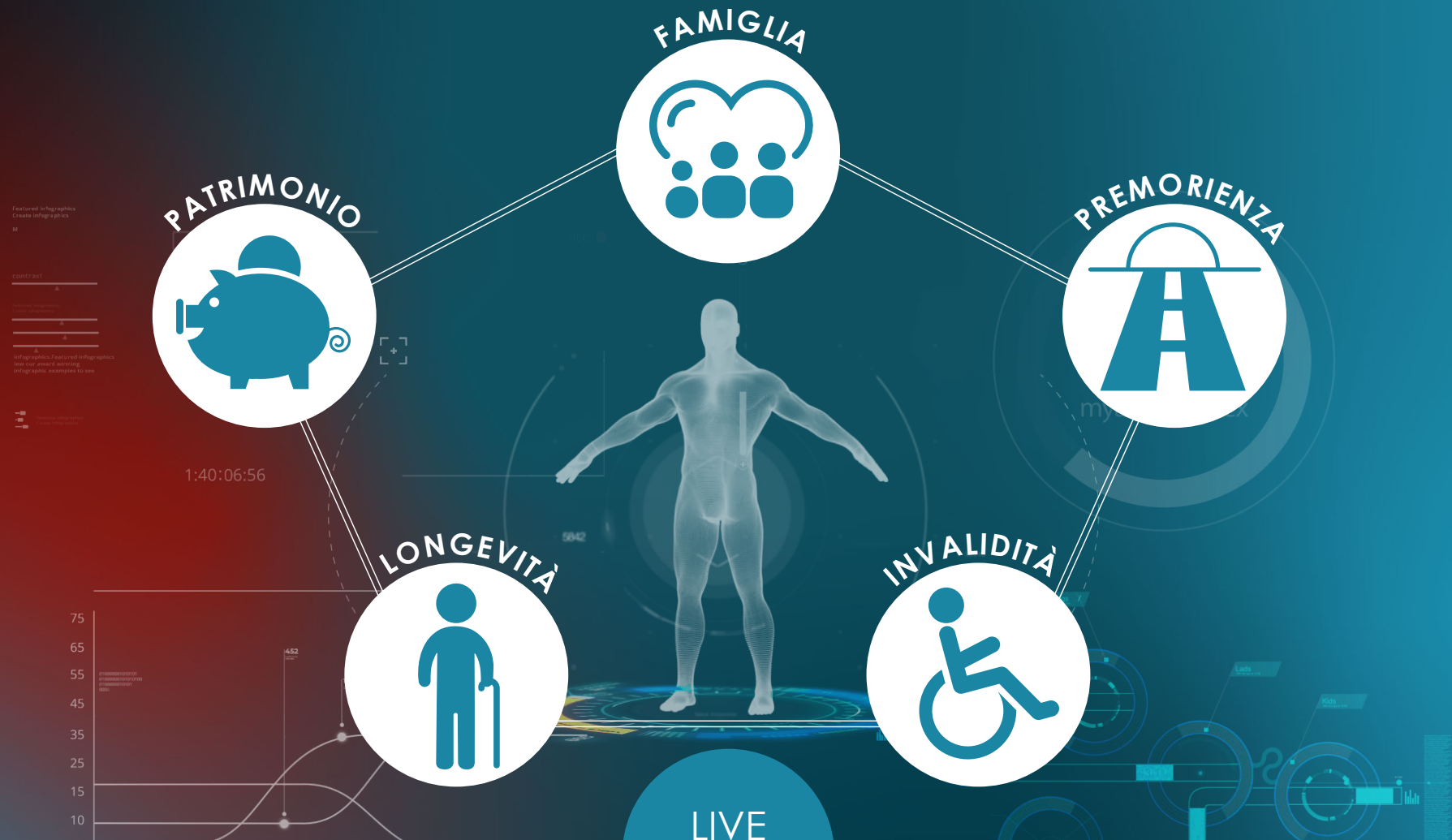

ISCRIZIONE GRATUITA

LIVE
WEBINAR

31 marzo: ore 14:30-16:30
01 aprile: ore 9:30-11:30

La biometria

(dalle parole greche *bios* = "vita" e *métron* = "conteggio" o "misura") è la disciplina che studia le "grandezze biofisiche" allo scopo di identificarne i meccanismi di funzionamento e di misurarne il valore. Uno studio biometrico, quindi, ci consente di ottenere degli "indicatori biometrici", utili a etichettare e descrivere un individuo partendo dalla misurazione delle sue caratteristiche.

Dalla nostra esperienza professionale, attraverso l'analisi, lo studio e la progettazione di casi reali patrimoniali, abbiamo compreso che le stesse logiche e gli stessi processi della scienza biometrica, **possono essere applicati anche nell'ambito dell'analisi e progettazione patrimoniale.**



Kleros, all'interno della propria piattaforma **myarp@**, ha realizzato la funzione **“PROGETTO PATRIMONIALE BIOMETRICO”**, che consente, attraverso un semplice processo di rilevazione dati, di pervenire alla **“misurazione” del grado di rischio in tutte le aree familiari e patrimoniali**, e di rilevare ed evidenziare gli ambiti che richiedono un intervento consulenziale. Le aree oggetto di “misurazione” riguardano le diverse composizioni familiari, il rischio della premorienza, il capitale umano, il longevity risk, la rischiosità professionale. Il webinar, attraverso la trattazione di casi pratici, avrà lo scopo di illustrare al singolo professionista che intende sviluppare la propria attività nell'ambito della consulenza e dei servizi patrimoniali, le funzionalità del **“PROGETTO PATRIMONIALE BIOMETRICO”**, e di comprenderne le potenzialità in termini di sviluppo operativo e commerciale nell'ambito della consulenza patrimoniale.



Tutti i partecipanti al webinar avranno l'opportunità di poter utilizzare la piattaforma myarp@

31 marzo

1 aprile

AGENDA DEL WEBINAR

14.20 – 14.30

09.20 – 09.30

apertura collegamento webinar con i partecipanti

14.30 – 15.10

09.30 – 10.10



Avv. Massimo Perini Partner di Kleros
Famiglia e patrimonio: analisi biometrica dei bisogni

15.10 – 15.50

10.10 – 10.50



Dr. Massimo Doria Presidente di Kleros
Gli imprevisti della vita: la biometria come metodo preventivo

15.50 – 16.30

10.50. 11.30



Dr. Gianni Fuolega Amm.re Delegato di Kleros
Processo operativo dell'analisi biometrica

16.30

11.30

Question & Answer



Il futuro si pianifica nel presente

Kleros s.r.l.

Via Torino 64 • Milano

community@kleros.it

www.kleros.it

Numero Verde
800 33 02 33



kleros



kleros
tutela
patrimoniale

Kleros è una società di consulenza indipendente specializzata sui temi della tutela e della trasmissione del patrimonio familiare ed aziendale.

Dalla nostra esperienza professionale, abbiamo compreso l'importanza di analizzare le informazioni familiari e patrimoniali per rilevarne le criticità ed attivare una corretta pianificazione generazionale del patrimonio.

Se sei informato comprendi . . . se comprendi conosci . . . se conosci pianifichi . . . se pianifichi puoi proteggere la tua famiglia ed il tuo patrimonio.

“ Non possiamo prevedere il futuro ma possiamo prepararci ad esso ”

Pericle (461-429 A.C.)